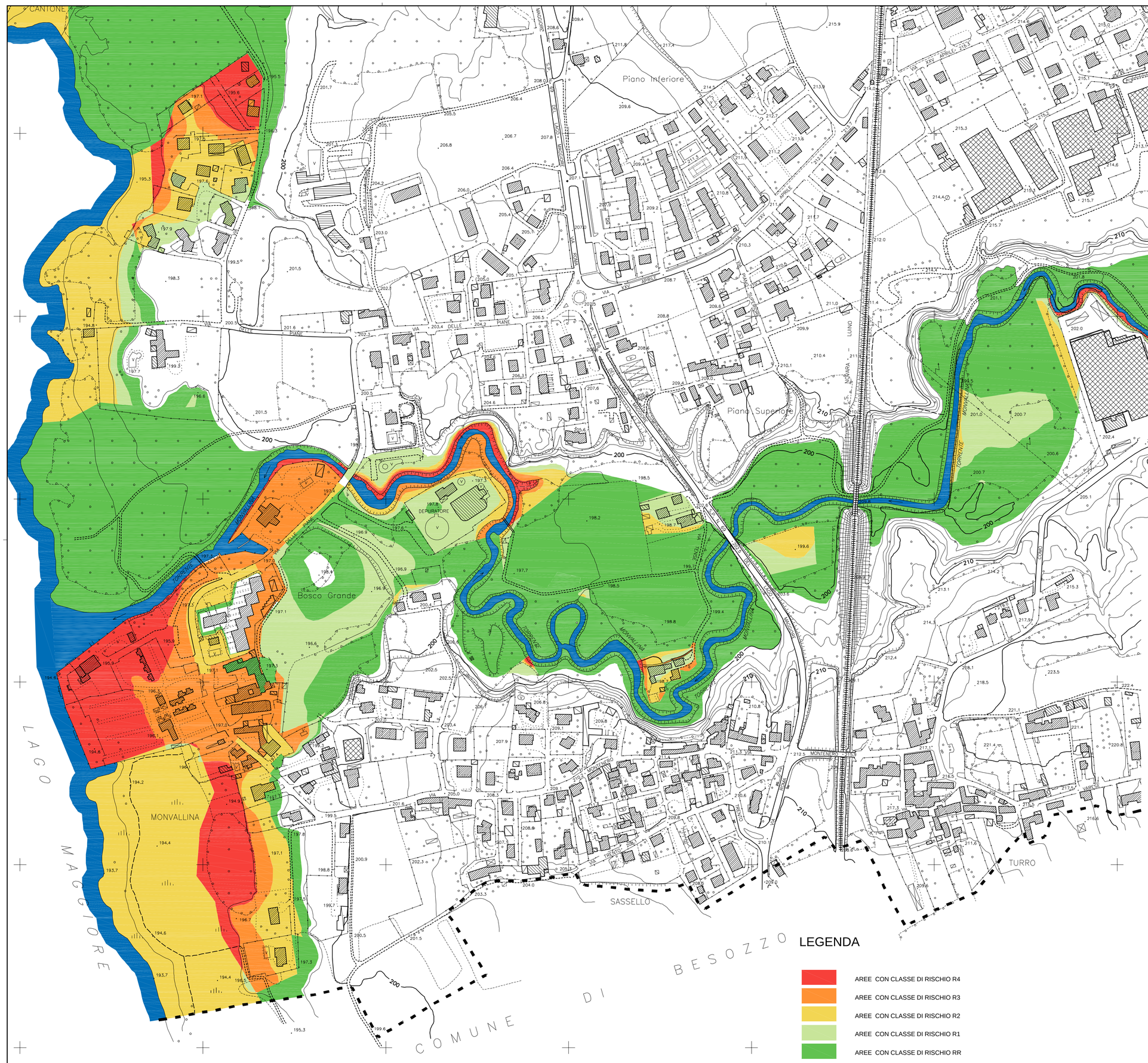

COMUNE DI MONVALLE
PROVINCIA DI VARESE

committente:
COMUNE DI MONVALLE

oggetto:
STUDIO IDRAULICO DEL TERRITORIO COMUNALE
AI FINI DELLA REDAZIONE DEL NUOVO P.G.T.

determinazione delle condizioni di rischio idraulico

luglio 2009

TAV. 7 : CONDIZIONI DI RISCHIO IDRAULICO
LUNGO LA SPONDA DEL LAGO E LUNGO
L'ASTA DEL TORRENTE MONVALLINA
SCALA 1: 2.000

IL PROFESSIONISTA
dott. ing. Giorgio Amolari

dott. ing. GIORGIO AMOLARI **STUDIO DI INGEGNERIA IDRAULICA-AMBIENTALE**

p.zza Moraglia, 2 - 21040 GORNATE OLONA
tel/fax 0331/820920
e-mail: ing.amolari@tin.it
domicilio fiscale : via nobili Martignoni, 1 - 21043 CASTIGLIONE OLONA (VA)

collaboratori :
geom. Raffaella Molinari
ing. Mauro Roggia

Dis. n. 64088/7	Data LUGLIO 2009	modif.	copie	1	4	1